



MI PACIENTE ESTÁ SÉPTICO, ¿QUÉ HAGO AHORA?



28 MARZO 2020 MADRID

Hotel Meliá Avenida América. Juan Ignacio Luca de Tena, 36. 28027 Madrid

16h a 21h

INSCRIPCIÓN*: A través de la Web de AVEPA www.avepa.org (área de socios)

Con frecuencia los veterinarios se enfrentan a pacientes que sufren infecciones con diferentes grados de extensión y gravedad, pudiendo originar un cuadro sistémico o sepsis, que fácilmente puede evolucionar hacia el shock séptico, fallo multiorgánico y, finalmente, la muerte del paciente. La identificación del paciente séptico e implantación de medidas de estabilización de forma temprana, es crucial para revertir el proceso y evitar un desenlace fatal. En esta formación continuada, vamos a repasar el concepto de sepsis y cómo identificarla en nuestros pacientes, para después centrarnos en los principales aspectos del shock séptico: identificación del mismo, qué medidas iniciales de estabilización y monitorización debemos aplicar, el uso de vasopresores, selección de antibióticos y la identificación de las posibles complicaciones que pueden aparecer en el transcurso de la enfermedad y su tratamiento.

Estabilización del paciente séptico.

La sepsis y el shock séptico son situaciones médicas muy graves y están asociadas a una mayor morbilidad y mortalidad en el paciente hospitalizado. En medicina humana se ha demostrado que el reconocimiento y la instauración del tratamiento adecuado de forma temprana aumentan los índices de supervivencia. En esta charla hablaremos de los mecanismos por los cuales se producen estas entidades y veremos de qué herramientas disponemos para detectarlas de forma precoz. Para terminar, enumeraremos los pasos a seguir en la estabilización y el tratamiento de nuestros pacientes sépticos.

El paciente sigue hipotenso... ¿y ahora qué hago?

El shock séptico es una situación grave en la que el paciente sufre hipotensión a pesar de las medidas iniciales de estabilización, lo que genera una mala perfusión y alteraciones circulatorias, celulares y metabólicas graves. Esta situación puede desencadenar un fallo multiorgánico y finalmente, la muerte del paciente, si no se atiende de forma temprana. En esta charla, hablaremos del abordaje del shock séptico, los principales vasopresores más comúnmente usados, mecanismo de acción y cuándo utilizar cada uno de ellos. Hablaremos también sobre el shock refractario y sobre dos de las situaciones que pueden contribuir al mismo: la cardiomiopatía séptica y la insuficiencia relativa de corticosteroides del paciente críticamente enfermo.

Manejo responsable de la antibioterapia en el paciente séptico.

La antibioterapia constituye uno de los tres pilares fundamentales en el tratamiento de los pacientes sépticos. No solo es importante la elección adecuada de los mismos, sino también su administración con la mayor brevedad posible una vez el paciente se encuentra hemodinámicamente inestable. Sin embargo, el uso indiscriminado de antibióticos en veterinaria, ha llevado a un aumento importante en la incidencia de bacterias multiresistentes. En esta charla, hablaremos de la elección empírica adecuada de antibióticos en pacientes sépticos, así como de las diferentes opciones que tenemos cuando nos encontramos ante infecciones producidas por organismos multiresistentes.

Fallo multiorgánico en el paciente séptico... ¿Cómo actuar?

Es muy frecuente que los pacientes con sepsis desarrollen en el transcurso de su enfermedad disfunciones de diferentes sistemas corporales que en principio no guardan relación con el foco inicial que originó el proceso séptico. Este fallo multiorgánico se asocia con un aumento en la mortalidad en estos pacientes. En esta charla, repasaremos los principales sistemas afectados, tales como lesiones renales agudas, disfunción pulmonar o alteraciones en la coagulación, centrándonos en su diagnóstico y manejo terapéutico.

ALEJANDRA LÓPEZ BERNADÓ

Licenciada en Veterinaria por la UCH-CEU de Valencia en 2012. Título de Postgrado en Cirugía de Tejidos Blandos y Anestesia de Pequeños Animales por la Universidad Autónoma de Barcelona en 2016. Realizó durante dos años la beca Internado Rotatorio en la UCH-CEU de Valencia (2013-2015). Desde 2015 trabaja en el Hospital Veterinario AniCura Aitana de Valencia, siendo actualmente Responsable del Servicio de Urgencias y Cuidados Intensivos del mismo. Ha desarrollado múltiples estancias en hospitales de referencia y participa activamente en diferentes congresos y publicaciones veterinarias. En la actualidad se encuentra finalizando el proceso de Acreditación AVEPA de Emergencias y Cuidados Intensivos.

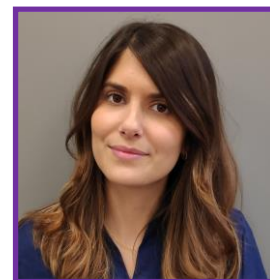

PRECIOS

SOCIOS DE AVEPA: Coste de la inscripción incluida en la cuota de socio de AVEPA.

NO SOCIOS DE AVEPA: 195€ (iva incluido). El pago se efectuará mediante transferencia bancaria a la cuenta corriente del Banco Sabadell Atlántico ES93 0081 0025 2700 0123 3128, es obligatorio remitir por e-mail secre@avepa.org copia de la transferencia bancaria junto con el formulario de inscripción para no socios indicando la referencia **20-015**.

*La inscripción previa a cada seminario es **OBLIGATORIA**, tanto para socios como para no socios. Plazas limitadas al aforo de la sala, en caso de no poder asistir se ruega anular la inscripción con antelación a través de la Web para que la plaza pueda ser ocupada por otro compañero.

En caso de estar inscrito y no acudir al mismo sin haber avisado antes, tiene una **penalización de 30€** por asistencia no justificada.

La asistencia a este curso es personal e intransferible. No está permitida la asistencia al curso en nombre de un socio de AVEPA.

Los organizadores del curso podrán solicitar una identificación a los asistentes al curso.



ACREDITACIÓN DE ESPECIALIDADES VETERINARIAS AVEPA:

La asistencia a cada uno de estos seminarios del programa de formación continuada AVEPA 2020, comporta la obtención de 2,8 puntos "formación postgraduada adquirida", en el proceso de acreditación de AVEPA., en cada una de las especialidades relativas a cada seminario